



Avis de course
Régate optimist
Centre Nautique de Lorient
Le dimanche 08 novembre 2020

Lieux de la course :

- Centre Nautique de Lorient : Quai Eric Tabarly 56100 Lorient

Inscription :

- Licence 2020
- Certificat médical
- Autorisation parentale

Droit à payer :

- Optimists promotions : 10€
- Optimists départementaux : 10€

Programme :

Confirmation d'inscription	9h30-10h30
Briefing entraîneurs	10h45
Mise à disposition	11h30
Remise des prix	16h

Règles :

La régata sera régie par :

- les règles telle que définis dans les règles de course de course à la voile.
- Le règlement sportif départemental voile légère 2020.
- Le règlement de la classe optimist.

Classement :

- 1 course doit être validé pour valider la compétition.
- Le système de classement sera le système de point à minima.

Parcours :

- Parcours de type construit.

Décision de courir :

La décision d'un concurrent de participer à une course ou de rester en course relève de sa seule responsabilité. En conséquence, en acceptant de participer à la course ou de rester en course, le concurrent décharge l'autorité organisatrice de toute responsabilité en cas de dommage (matériel et/ou corporel).

Chaque participant doit être parfaitement conscient :

- des mesures d'hygiène et de distanciation physique, dits « gestes barrières » à observer en tout lieu et à tout moment ainsi que des dispositions complémentaires édictées par le ministère des sports,
 - du risque de contamination accentué par la proximité d'une autre personne, notamment en navigation sur voilier en équipage ou double, ou toute autre situation de proximité de moins d'un mètre, sans les protections renforcées adéquates,
 - que malgré la mise en œuvre de moyens de protection renforcés, la pratique peut exposer à un risque sanitaire, notamment de contamination par le Covid-19,
 - que malgré les dispositions prises et les moyens engagés, l'organisateur ne peut garantir une protection totale contre une exposition et une contamination au Covid-19
 - que toutes ces mesures visent à préserver la santé et les capacités physiques de l'ensemble des pratiquants.
- L'organisateur peut obliger un bateau qui a un cas suspect de Covid 19 dans son équipage à abandonner immédiatement la course. S'il ne le fait pas, il pourra être disqualifié

Prix :

Optimist promotion	1 ^{er} , 2 ^{ème} , 3 ^{ème} , 1 ^{ère} , 2 ^{ème} , 3 ^{ème}
Optimist départementale	1 ^{er} , 2 ^{ème} , 3 ^{ème} , 1 ^{ère} , 2 ^{ème} , 3 ^{ème}

Mise à disposition des semi-rigide :

Pas de mise à disposition

Information complémentaire :

- Centre Nautique de Lorient :
- tel : 02-97-84-81-30
- mail : bienvenue@cnlorient.com ou henri@cnlorient.com ou tom@cnlorient.com

Zone de course :

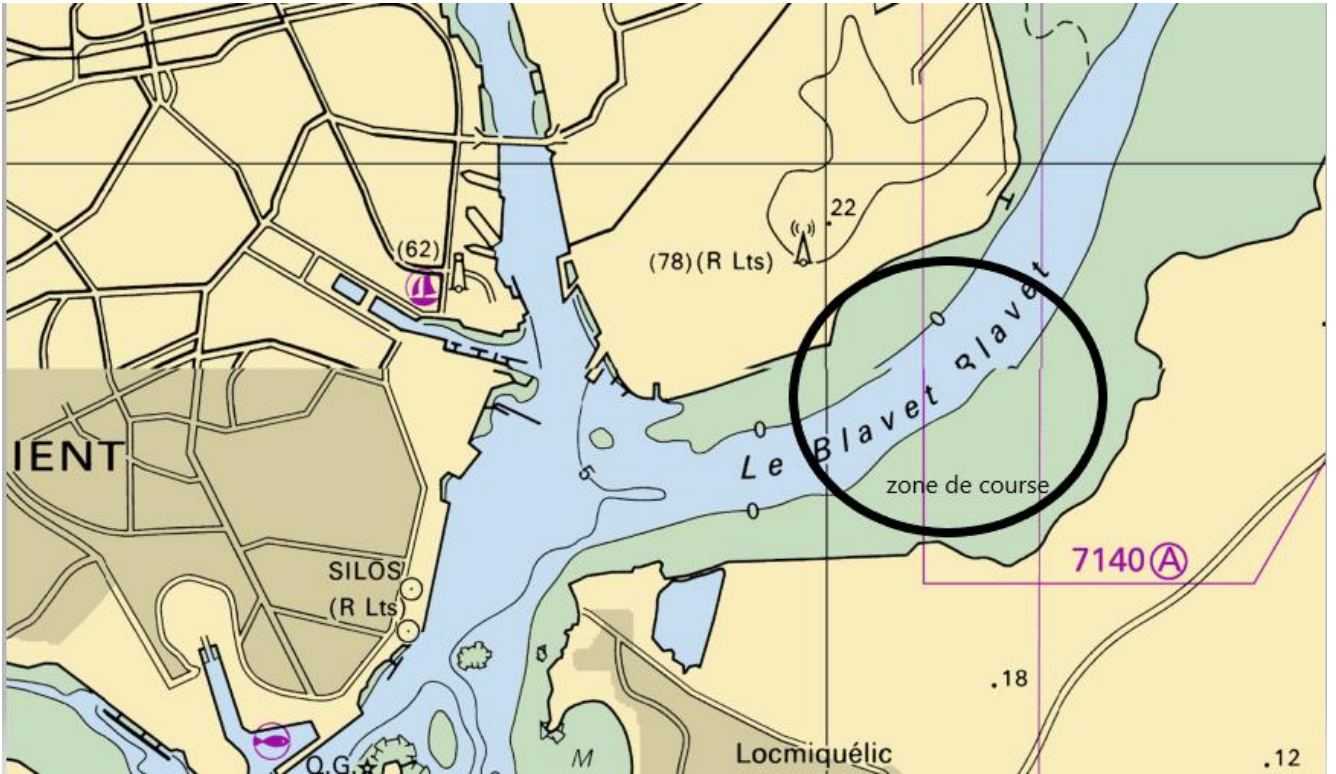

Plan d'accès :

Sortie 43 direction Lorient Port

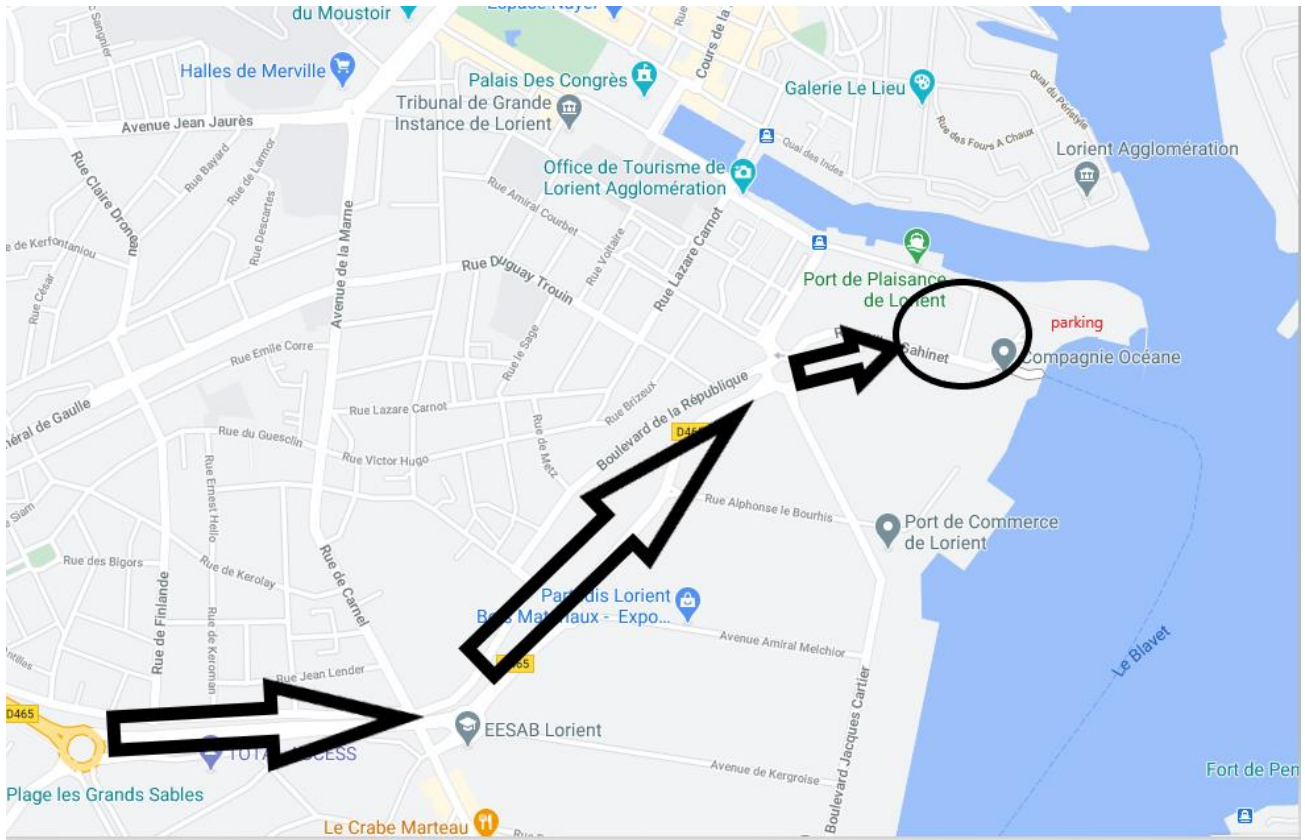

Centre nautique de Lorient : Quai Eric Tabarly 56100 Lorient
www.cnlorient.com / bienvenue@cnlorient.com